

## Präsenzveranstaltung Asbestsachkundelehrgang

Asbest wurde bis zum Verbot 1993 in Deutschland in vielen Bauprodukten verwendet, die sich noch heute in den Bauwerken befinden. Auch im Fensterkitt wurde Asbest beigemischt, was diesen Kitt auch zum Gefahrstoff macht. Da äußerlich die Kontamination mit Asbest nicht erkennbar ist, muss generell von asbesthaltigem Kitt ausgegangen werden. Die Asbestfreiheit kann nur über eine Beprobung bestätigt werden. Für den Umgang von asbestbehafteten Materialien gibt es strenge Vorschriften in der TRGS 519. Unter anderem wird gefordert, dass ein Verantwortlicher einen Sachkundenachweis für die ASI-Arbeiten (Abbruch-, Sanierungs-, und Instandsetzungsarbeiten) mit Asbest benötigt.

Für das Glaserhandwerk ist ein vereinfachtes Arbeitsverfahren beantragt worden, jedoch wird der Sachkundenachweis nach TRGS 519 ebenfalls gefordert.

Mit der Teilnahme an dieser zweitägigen Schulung, die mit einer Prüfung und der Zertifizierung zum anerkannten „kleinen Asbestschein“ endet, dürfen Sie auch asbesthaltige Kittfenster reparieren, sanieren und entsprechende Kittproben entnehmen.

### Gebühren

**325,00 EUR + 20,00 EUR Lehrmaterial + 80,00 EUR Prüfungsgebühren + 19% MwSt.**

für Mitglieder einer Glaserinnung, die dem BIV angehört

**445,00 EUR + 20,00 EUR Lehrmaterial + 80,00 EUR Prüfungsgebühren + 19% MwSt.**

für Nichtinnungsmitglieder

Die Preise beinhalten Mittagessen und Tagungsgetränke

### Referenten

Herr Stefan Wolter - TKZ des Glaserhandwerks

Herr Ralph Matthis - TKZ des Glaserhandwerks

### 1. Seminartag

09:00 Uhr - 12:15 Uhr

**Eigenschaften, Verwendung und Vorschriften**

12:15 Uhr - 13:15 Uhr

**Mittagspause**

13:15 Uhr - 17:30 Uhr

**Personelle Anforderungen und Sicherheitstechnische Maßnahmen**

### 2. Seminartag

08:00 Uhr - 12:15 Uhr

**Sicherheitstechnische Maßnahmen und Verfahren für das Glaserhandwerk**

12:15 Uhr - 13:15 Uhr

**Mittagspause**

13:15 Uhr - 15:30 Uhr

**Tätigkeiten mit asbesthaltigen Abfällen und Zusammenfassung**

15:45 Uhr - 16:30 Uhr

**Prüfung**

17:30 Uhr

**Mitteilung der Ergebnisse und Ausgabe der Zeugnisse**

Teilnehmerzahl mind. 10 und max. 20 Personen.

Änderungen vorbehalten

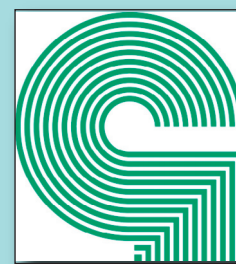

**12. Dez. 2022  
u. 13. Dez. 2022  
Hadamar  
09:00 - 17:30 Uhr**

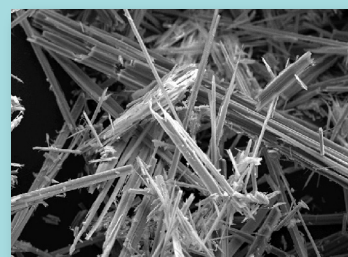

**DAS HANDWERK**  
DIE WIRTSCHAFTSMACHT. VON NEBENAN.

**Anmeldung umseitig!**



jetzt anmelden und profitieren!

# Anmeldung RE-FAX



Hiermit melde/n ich/wir für das Seminar  
"Asbestsachkundelehrgang"  
am 12. - 13. Dezember 2022

in Hadamar insgesamt \_\_\_\_\_ Person/en am \_\_\_\_\_ an.

Name, Vorname \_\_\_\_\_ Geb.-Datum \_\_\_\_\_ Geb-Ort \_\_\_\_\_

Privatadr./Straße, Nr. \_\_\_\_\_ PLZ/Ort \_\_\_\_\_

Name, Vorname \_\_\_\_\_ Geb.-Datum \_\_\_\_\_ Geb-Ort \_\_\_\_\_

Privatadr./Straße, Nr. \_\_\_\_\_ PLZ/Ort \_\_\_\_\_

Gebühren **325,00 € + 20,00 € Lehrmaterial + 80,00 € Prüfungsgebühren +MwSt./pro Teilnehmer**  
für Mitglieder einer Glaserinnung, deren Innung dem BIV angeschlossen ist.  
**445,00 € + 20,00 € Lehrmaterial + 80,00 EUR Prüfungsgebühren + MwSt./pro Teilnehmer,**  
für Nichtinnungsmitglieder.

Ich bin Innungsmitglied  Ja, Innung \_\_\_\_\_  
 Nein

Datum/Unterschrift \_\_\_\_\_ Stempel/Firma \_\_\_\_\_

e-Mail Adresse \_\_\_\_\_

Mit Ihrer verbindlichen Anmeldebestätigung erhalten Sie die Rechnung. Bitte überweisen Sie die Gebühr vor Beginn der Veranstaltung.  
Beachten Sie, dass bei einem Rücktritt 4 Wochen vor Beginn des Seminars 20 %, 2 Wochen vor Beginn 50 % und 1 Woche vor Beginn 100% der Gebühren fällig werden.

**Es wird nur ein schriftlicher Widerruf als Rücktritt anerkannt!**

Wir wünschen Ihnen schon heute eine gute Anreise und einen erfolgreichen Verlauf.

Bei Fragen rund um unser Seminar stehen wir Ihnen gerne jederzeit zur Verfügung.

Ihr Technisches Kompetenzzentrum



Melden Sie sich heute noch per Fax an! Telefax: 0 64 33 / 57 02

Oder per E-Mail: [sek-institut@glaserhandwerk.de](mailto:sek-institut@glaserhandwerk.de)