

Glasbruchanalyse



Mit dem zunehmenden Einsatz von Glas steigen auch die Anforderungen die das Glas erfüllen muss. Dies kann das Glas aber nur bis zu einem bestimmten Punkt. Wird dieser überschritten, kommt es zum Glasbruch. Auch wenn man dann vor dem Sprichwörtlichen „Scherbenhaufen“ steht, ist die Bruchursache in der Regel nachvollziehbar.

Nach der Teilnahme an unserem Intensivworkshop, werden Sie in der Lage sein, Glasbrüche zu analysieren und Bruchbilder mit deren Ursachen zu erkennen. Das Seminar umfasst auch die Rekonstruktion des zerstörten Glases, die Lokalisierung des Bruchausgangspunktes und die anschließende Bestimmung der Bruchursache. In diesem Seminar wird nicht nur Theorie vermittelt. Unser Experte wird auch eindrucksvoll Glasbrüche verursachen, die im Anschluss analysiert werden.

29. Sep. 2021
Hadamar
08:30 Uhr

Gebühren **285,00 EUR + 19% MwSt.**
 für Mitglieder einer Glaserinnung, die dem BIV angehört
570,00 EUR + 19% MwSt.
 für Nichtinnungsmitglieder

Die Preise beinhalten Mittagessen, Tagungsgetränke, sowie Seminarunterlagen

Referent **Herr Ekkehard Wagner**

Mittwoch, 29.09.2021

08:30 Uhr - 08:35 Uhr **Begrüßung**

08:35 Uhr - 12:30 Uhr **Glasbruch - Entstehung:**
 Theorieteil mit Sprungentstehung, Fraktometrie, Belastbarkeiten, Bruchoberflächen

12:30 Uhr - 13:30 Uhr **Mittagspause**

13:30 Uhr - 16:30 Uhr **Bruchbilder aus der Praxis**
 Brucharten, Ursachen und Beurteilung an diversen Praxisbeispielen, Anwendung der vermittelten Kenntnisse



Bild: Ekkehard Wagner



Bild: Ekkehard Wagner

Teilnehmerzahl mind. 10 und max. 25 Personen
 Änderungen vorbehalten

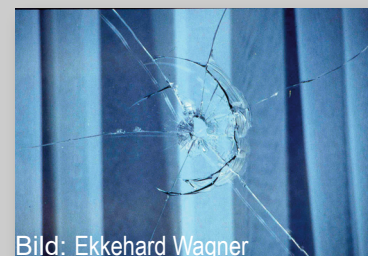
DAS HANDWERK
 DIE WIRTSCHAFTSMACHT. VON NEBENAN.

Anmeldung umseitig!



jetzt anmelden und profitieren!

Anmeldung RE-FAX



Hiermit melde/n ich/wir für das Seminar **“Glasbruchanalyse”** am **29. September 2021** in Hadamar insgesamt _____ **Person/en an.**

Name, Vorname _____

Name, Vorname _____

Name, Vorname _____

Name, Vorname _____

Gebühren **285,00 € + MwSt./Teilnehmer**, für Mitglieder einer Glaserinnung, deren Innung dem BIV angeschlossen ist.
570,00 € + MwSt./Teilnehmer, für Nichtmitglieder

Ich bin Innungsmitglied **Ja** **Innung:** _____ **O Nein**

Datum/Unterschrift _____
Stempel/Behörde

e-Mail Adresse

Mit Ihrer verbindlichen Anmeldebestätigung erhalten Sie die Rechnung. Bitte überweisen Sie die Gebühr vor Beginn der Veranstaltung.
Beachten Sie, dass bei einem Rücktritt 4 Wochen vor Beginn des Seminars 20 %, 2 Wochen vor Beginn 50 % und 1 Woche vor Beginn 100 % der Gebühr fällig werden.

Bitte beachten Sie, dass wir nur einen schriftlichen Widerruf als Rücktritt anerkennen!

Wir wünschen Ihnen schon heute eine gute Anreise und einen erfolgreichen Verlauf.

Bei Fragen rund um unser Seminar stehen wir Ihnen gerne jederzeit zur Verfügung.

Ihr Technisches Kompetenzzentrum

Technisches Kompetenzzentrum des Glaserhandwerks -
Institut für Verglasungstechnik und Fensterbau e.V.
An der Glasfachschule 6
65589 Hadamar

Telefon 0 64 33 91 33 - 15
Telefax 0 64 33 57 02
E-Mail: sek-institut@glaserhandwerk.de
www.glaserhandwerk.de

QR-Code scannen und
alle Seminarangebote
auf einen Blick.



Melden Sie sich heute noch per Fax an! Telefax: 0 64 33 / 57 02

Oder per E-Mail: sek-institut@glaserhandwerk.de