

# Glasbruchanalyse

Mit dem zunehmenden Einsatz von Glas steigen auch die Anforderungen die das Glas erfüllen muss. Dies kann das Glas aber nur bis zu einem bestimmten Punkt. Wird dieser überschritten, kommt es zum Glasbruch. Auch wenn man dann vor dem Sprichwörtlichen „Scherbenhaufen“ steht, ist die Bruchursache in der Regel nachvollziehbar.

Nach der Teilnahme an unserem Intensivworkshop, werden Sie in der Lage sein, Glasbrüche zu analysieren und Bruchbilder mit deren Ursachen zu erkennen. Das Seminar umfasst auch die Rekonstruktion des zerstörten Glases, die Lokalisierung des Bruchausgangspunktes und die anschließende Bestimmung der Bruchursache. In diesem Seminar wird nicht nur Theorie vermittelt. Unser Experte wird auch eindrucksvoll Glasbrüche verursachen, die im Anschluss analysiert werden.

**Gebühren** **265,00 EUR + 19% MwSt.**  
für Mitglieder einer Glaserinnung, die dem BIV angehört

**530,00 EUR + 19% MwSt.**  
für Nichtinnungsmitglieder

Die Preise beinhalten Mittagessen, Tagungsgetränke, sowie Seminarunterlagen

**Referent** **Herr Ekkehard Wagner**

**Dienstag 07.05.2019**

08:30 Uhr - 08:35 Uhr **Begrüßung**

08:35 Uhr - 12:30 Uhr **Glasbruch - Entstehung:**  
Theorieteil mit Sprungentstehung, Fraktometrie, Belastbarkeiten, Bruchoberflächen

12:30 Uhr - 13:30 Uhr **Mittagspause**

13:30 Uhr - 16:30 Uhr **Bruchbilder aus der Praxis**  
Brucharten, Ursachen und Beurteilung an diversen Praxisbeispielen, Anwendung der vermittelten Kenntnisse

Teilnehmerzahl mind. 10 und max. 25 Personen  
Änderungen vorbehalten

**Anmeldung umseitig!**



**07. Mai 2019**  
**Hadamar**  
**08:30 Uhr**

**Sachverständigen  
können bei der  
Teilnahme  
8 Fortbildungspunkte  
anerkannt werden**



Bild: Ekkehard Wagner



Bild: Ekkehard Wagner

**DAS HANDBWERK**  
DIE WIRTSCHAFTSMACHT. VON NEBENAN.

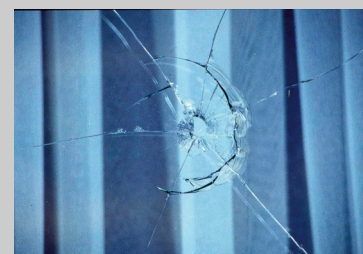

# Anmeldung RE-FAX

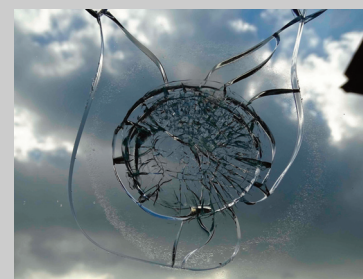

Hiermit melde/n ich/wir für das Seminar "Glasbruchanalyse"  
am **07. Mai 2019** in Hadamar insgesamt \_\_\_\_\_ Person/en an.

Name, Vorname \_\_\_\_\_

Name, Vorname \_\_\_\_\_

Name, Vorname \_\_\_\_\_

Name, Vorname \_\_\_\_\_

Gebühren **265,00 € + MwSt./Teilnehmer**, für Mitglieder einer Glaserinnung, deren  
Innung dem BIV angeschlossen ist.  
**530,00 € + MwSt./Teilnehmer**, für Nichtmitglieder

Ich bin Innungsmitglied  Ja  Innung: \_\_\_\_\_  Nein

\_\_\_\_\_  
Datum/Unterschrift

\_\_\_\_\_  
Stempel/Behörde

\_\_\_\_\_  
e-Mail Adresse

Mit Ihrer verbindlichen Anmeldebestätigung erhalten Sie die Rechnung. Bitte überweisen Sie die Gebühr vor Beginn der Veranstaltung.

Beachten Sie, dass bei einem Rücktritt 4 Wochen vor Beginn des Seminars 20 %, 2 Wochen vor Beginn 50 % und 1 Woche vor Beginn 100 % der Gebühr fällig werden.

**Bitte beachten Sie, dass wir nur einen schriftlichen Widerruf als Rücktritt anerkennen!**

Wir wünschen Ihnen schon heute eine gute Anreise und einen erfolgreichen Verlauf.

Bei Fragen rund um unser Seminar stehen wir Ihnen gerne jederzeit zur Verfügung.

Ihr Technisches Kompetenzzentrum

Melden Sie sich heute noch per Fax an!  
Telefax: 06433/5702